

**COMUNE DI GIURDIGNANO**

- Provincia di Lecce -

**PROGETTO PER LA COSTRUZIONE DI UNA MINI AREA  
DI SOSTA AI SENSI DELLA L.R. DELL'11/02/99 n. 11**

LOCALITA' : MONTE POLONI

PROPRIETA' : Avv. Francesca VILEI

TAV.	PROSPETTI E SEZIONI	SCALA	1:100
<b>4</b>			

IL PROGETTISTA	Firmato digitalmente da MARIANO COSIMO MERICO	IL COMMITTENTE	AVV. FRANCESCA VILEI
DOTT. ARCH. MARIANO MERICO	GRUPPO DOTT. MARIANO COSIMO MERICO PIAZZA C.A.P.		

REV.	DATA	DESCRIZIONE
	DICEMBRE 2011	

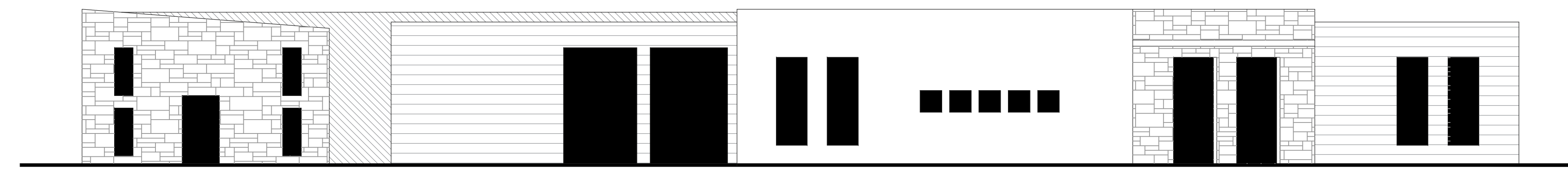

PROSPETTO EST

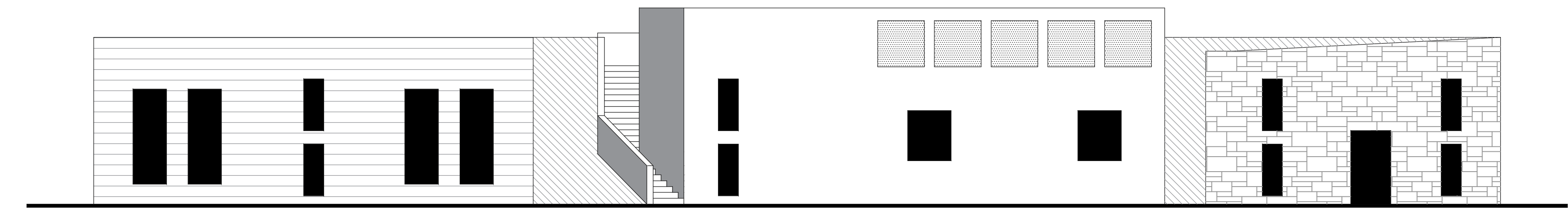

PROSPETTO OVEST

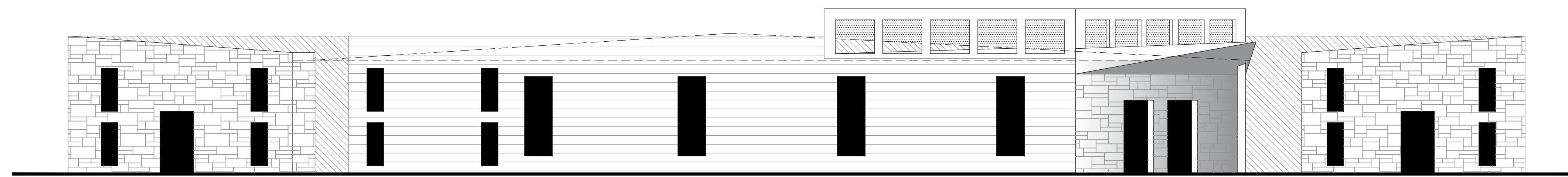

PROSPETTO SUD

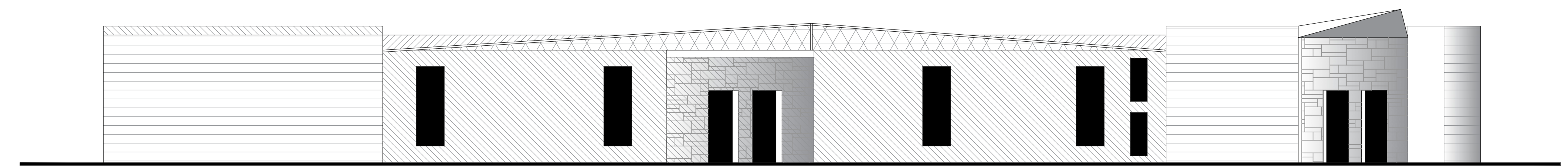

PROSPETTO NORD

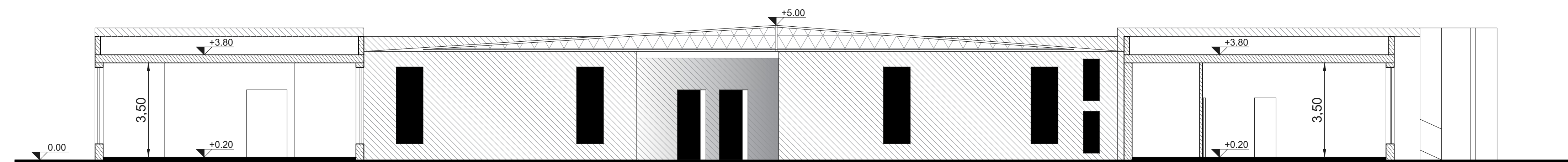

PROSPETTO-SEZIONE A-B

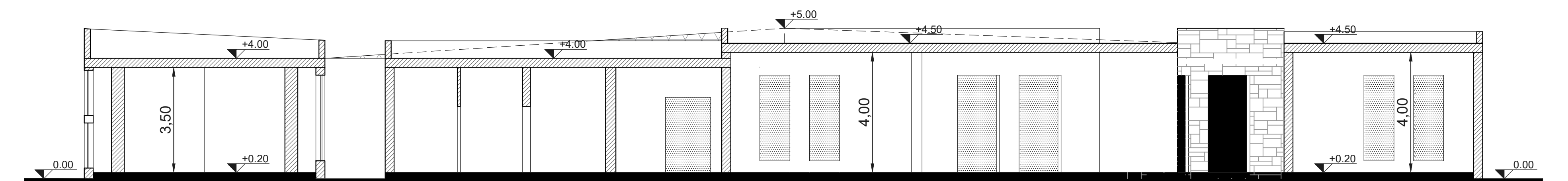

SEZIONE X - Y